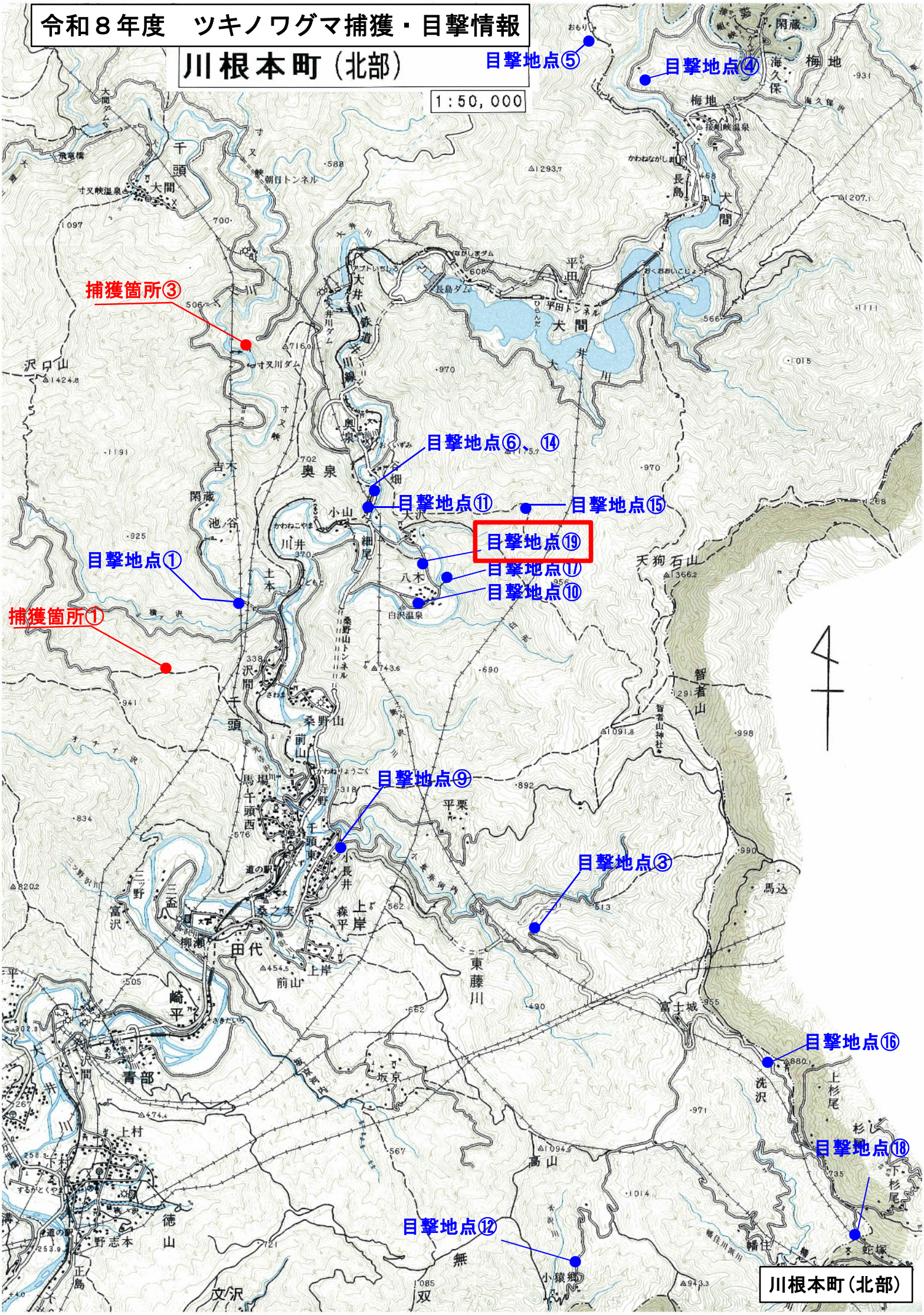
令和８年度　ツキノワグマ捕獲・目撃情報
川根本町（北部）
1：50，000
目撃地点⑤
目撃地点④
捕獲箇所③
目撃地点⑥、⑭
目撃地点⑪
目撃地点⑮
目撃地点⑲
目撃地点①
目撃地点⑰
目撃地点⑩
捕獲箇所①
目撃地点⑨
目撃地点③
目撃地点⑯
目撃地点⑱
目撃地点⑫
川根本町（北部）

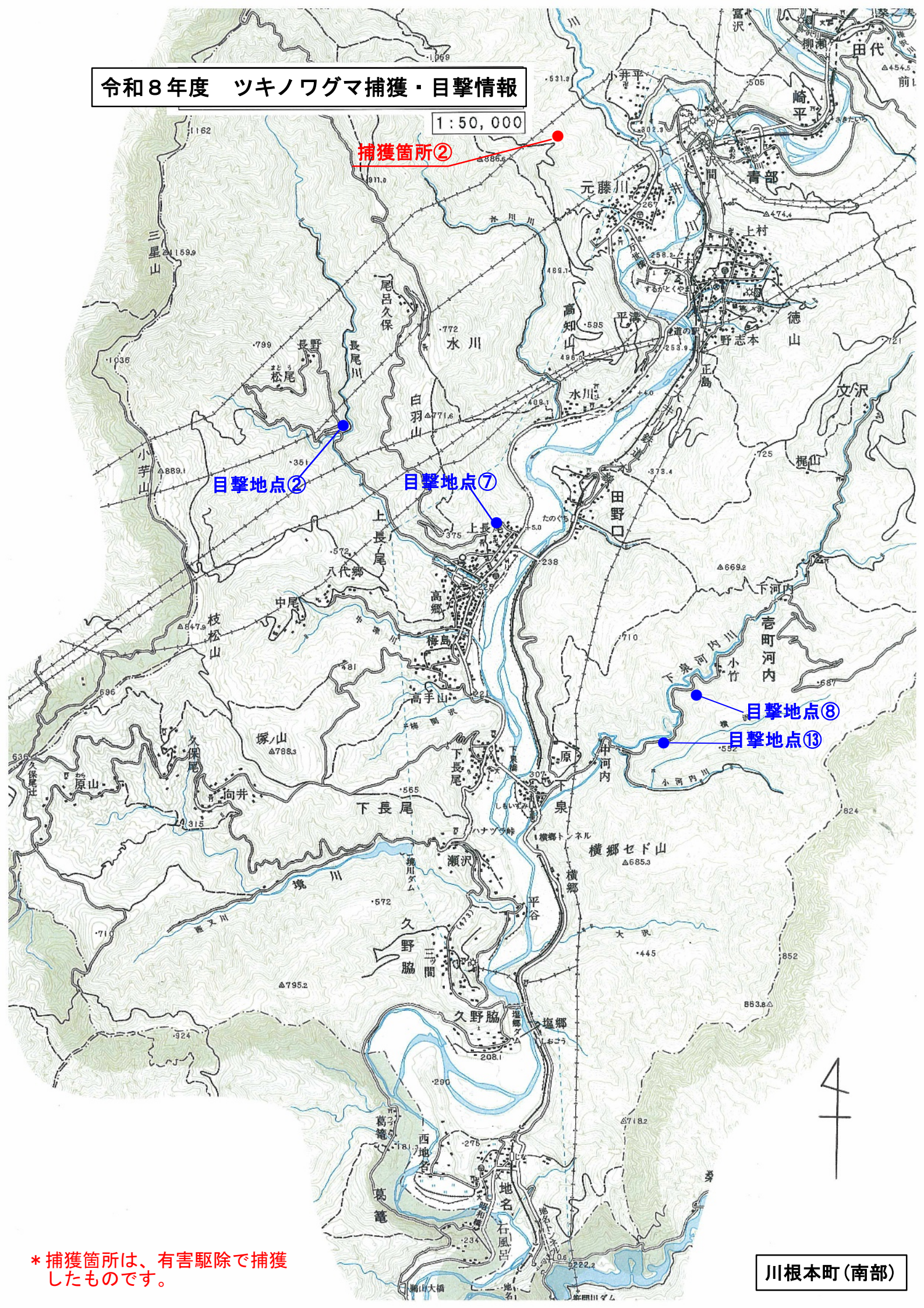
令和８年度　ツキノワグマ捕獲・目撃情報
1:50,000
捕獲箇所②
目撃地点②
目撃地点⑦
目撃地点⑧
目撃地点⑬
＊捕獲箇所は、有害駆除で捕獲したものです。
川根本町（南部）